STEDSANALYSE

NYGÅRDSVIKVEGEN 38
5165 LAKSEVÅG

ARKITEKT
ROLV EIDE AS

INNHOLDSFORTEGNELSE

INNLEDNING.

1. OVERSIKT
2. LANDSKAP OG HISTORIE
3. KOMMUNIKASJON OG MÅLPUNKT
4. BEBYGGELSE
5. BO OG BYMILJØUTFORDRINGER

INNLEDNING

I forbindelse med søknad om nybygg og rivning av eksisterende bygg er det utarbeidet en enkel stedsanalyse.

Analysen prøver å gi et bilde på hvordan ny bebyggelse passer inn i et etablert boligområdet i Nygårdsvikvegen.

Analysen er basert på befaring i området, bilder, eksisterende planer og planlagt nybygg.

Aktuell tomt har g/b.nr. 149/162, et areal på 905,4m2 og har adresse Nygårdsvikvegen 38, Laksevåg.

På eiendommen er det oppført et bolighus med 2 leiligheter og hybel i kjeller. Boligen har en gjennomgående lav standard og bærer preg av manglende vedlikehold.
Det er derfor besluttet å rive bygget for oppføring av et nybygg med en boenhet.

1. OVERSIKT

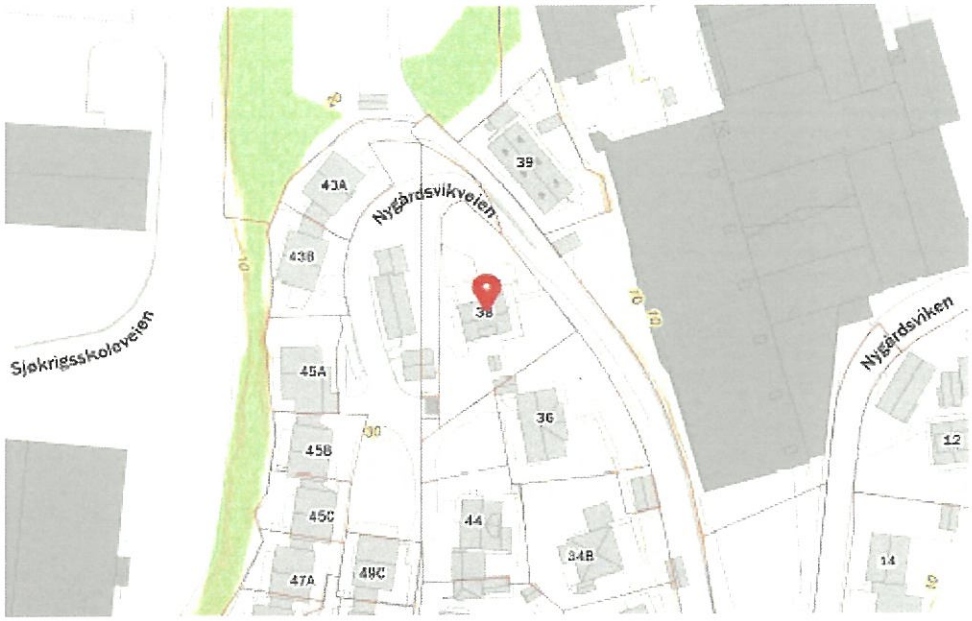

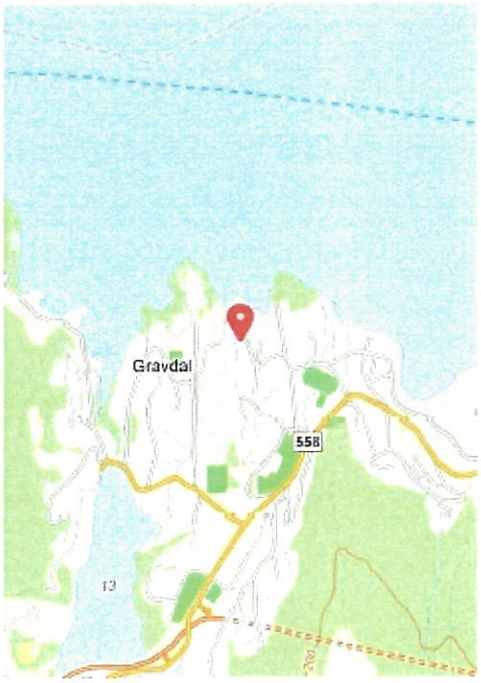

Omsøkt eiendom har beliggenhet i Nygårdsvikvegen med utsikt mot deler av byfjorden. Det er gangavstand til buss, butikk, skoler og turmuligheter.

Området er regulert til bebyggelse i 1964 Plannavn :Laksevåg. Gnr 149, b.nr. 150, Nygård- Nygårdsvik-Gledesnes, regulerings og bebyggelsesplan.

Ny bebyggelse vil ikke avvike fra formålet i planen for området.

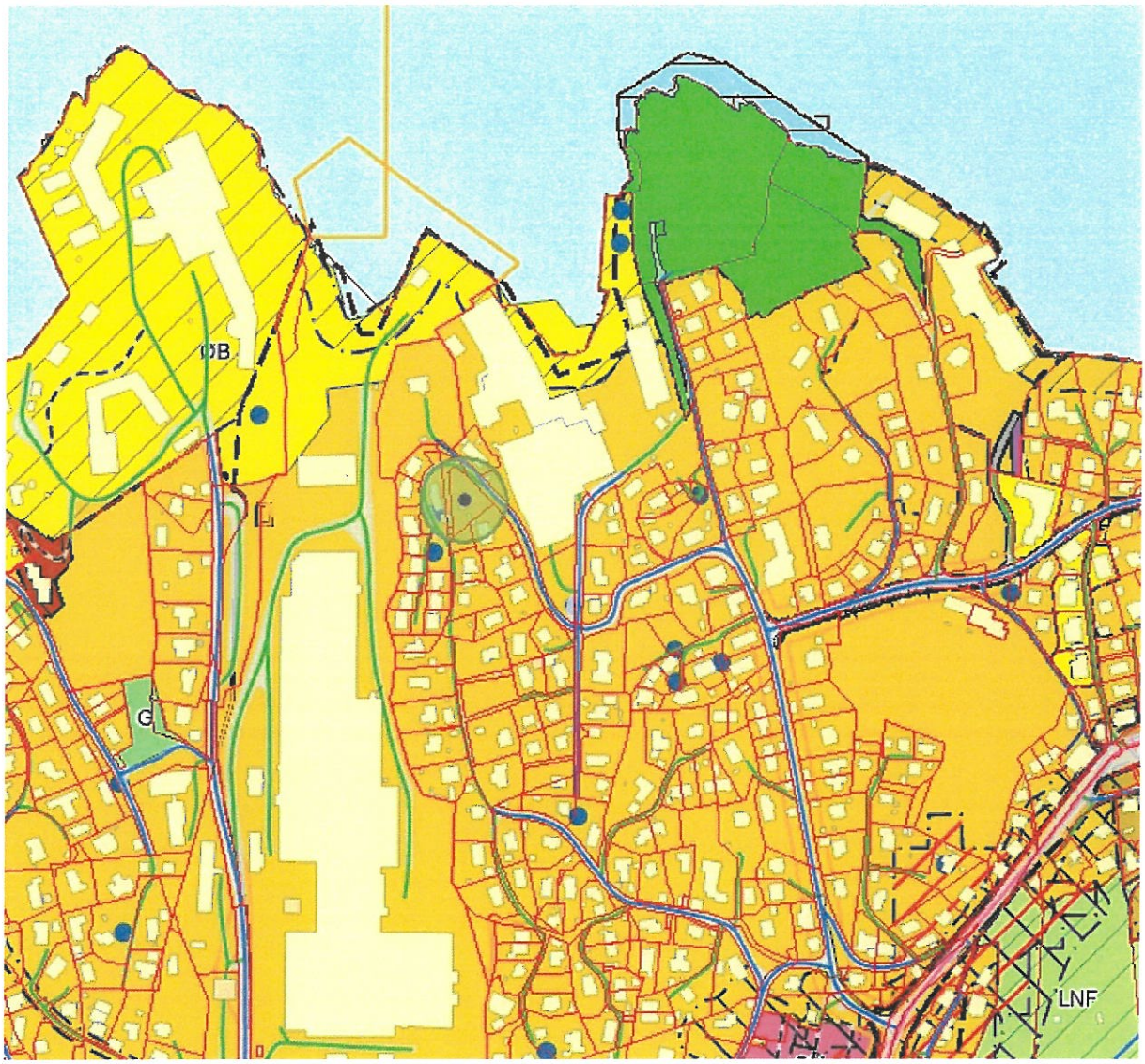

Eiendommen ligger innenfor ytre fortetningssone i KPA 2018.

2. LANDSKAP OG HISTORIE

Bilde 1 er fra 1951. Det er påbegynt boligbebyggelse i området. Tilførsel veg til omsøkte eiendom 149/162 er utført.
Det er spredt boligbebyggelse med saltak og hvalmet tak. Mot nord er det etablert industiområdet.

Bilde 2 er fra 1971. Det er fremdeles spredt bebyggelse.

Bilde 3 viser dagens situasjon.

Ny bebyggelse er etablert i henhold til reguleringsplan fra 1964, samt at industriområdet mot nord er videre utviklet.

Laksevåg har flere områder med klassisk villabebyggelse også i nærheten av omsøkte eiendom.
Et kjennetegn er sammenheng mellom hus og hage, tomtestruktur og terreng., Dette er viktig å videreføre.

LANDSKAP

Eiendommen ligger på et lite høydedrag med skråning mot vest, nord og øst. Det er etablert industriområdet på nedsiden av «kollen» og opptar sjølinjen.
Det er ikke støybelastet industri

Området på «kollen» som strekker seg sydover er bebyggelsen hovedsakelig med eneboliger, med innspill av noen tomannsboliger. Det er ingen blokk bebyggelse i umiddelbar nærhet. Alle boligene har fine opparbeidete hager.

3. KOMMUNIKASJON OG MÅLPUNKT

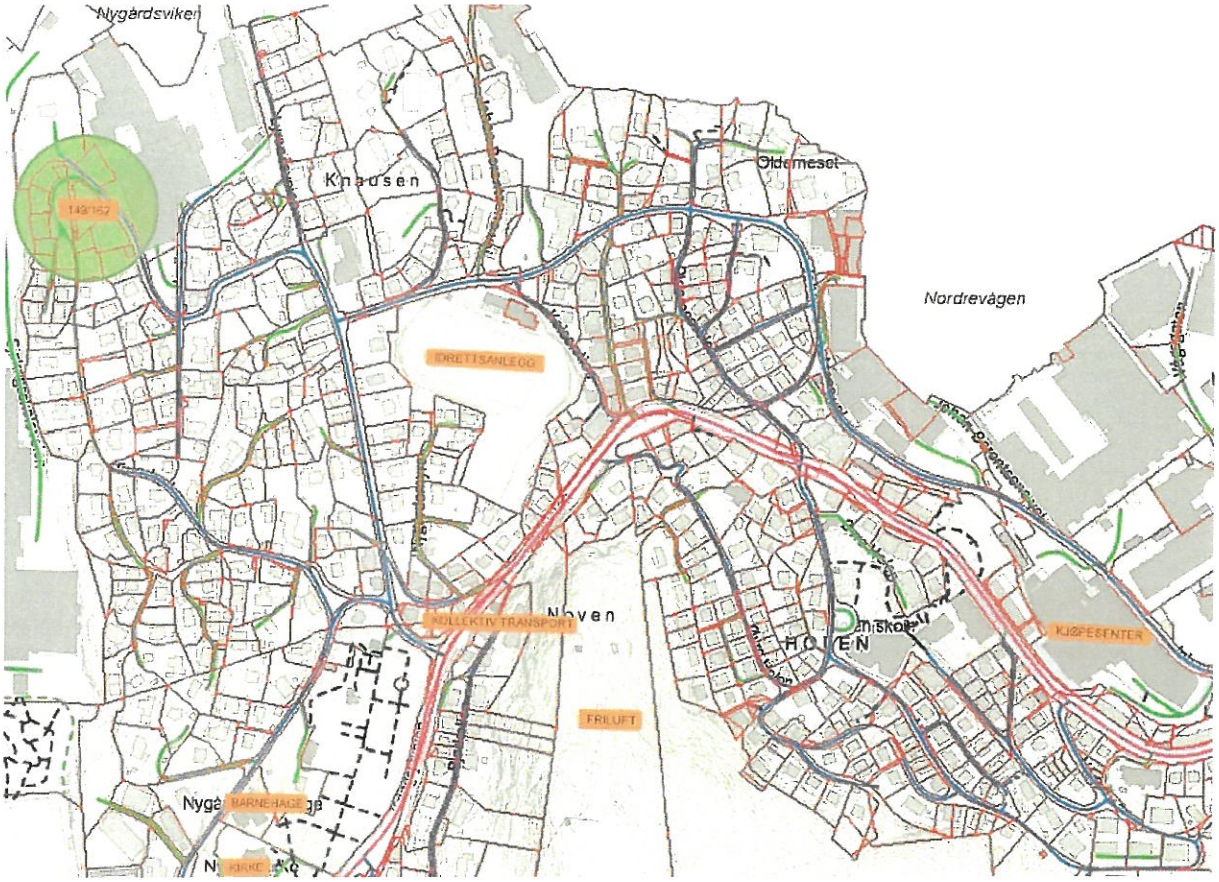

Kommunikasjon og målpunkt er traseer mellom holdeplasser og andre viktige målpunkt i området.

Kommunikasjon og målpunkt er vist på kart over.

Omsøkte eiendom ligger i gangavstand fra kollektiv transport, idrettsanlegg, kirke, barnehage og friluftsområder.

4 BEBYGGELSE

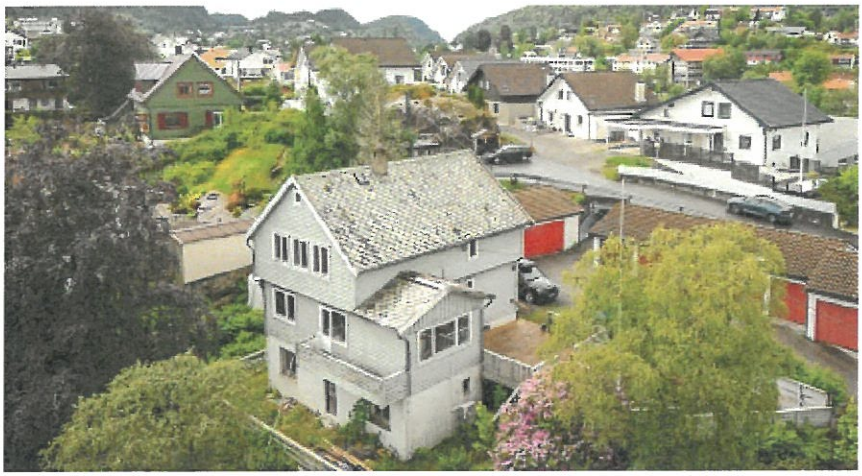

Bildene over viser eksisterende bebyggelse på eiendommen.

OMKRINGLIGGENDE BEBYGGELSE.

Bebyggelsen består hovedsakelig av eneboliger. Mange av disse utgjør en klassisk villabebyggelse med fine opparbeidete hager.

Villa i klassisk stil.

Villa i klassisk stil

Tradisjonell bolig med saltak.

Området viser sammenblanding av tradisjonell og klassisk bebyggelse.

Klassisk stil.

5 BO- OG MILJØUTFORDRINGER

Nytt tiltak vil erstatte dagen bolig.
Ny bolig er tenkt oppført i klassisk stil som gjenspeiler deler av boligområdene rundt. Boligen erstatter en eldre bolig som vil trenge omfattende rehabilitering dersom den skal kunne være beboelig og oppfylle dagens krav. Det er derfor besluttet å rive boligen og oppføre ny i henhold til dagens tekniske krav.

Ny bolig vil ikke endre dagens bo og miljøforhold. Den vil ta opp dagens bebyggelse og samtidig oppgradere hage og uteområder slik at dette vil bli et flott tilskudd til omgivelsene.

Som ovenfor bilde rekke viser så er det et stort innslag av klassisk arkitektur i området.
Omsøkt bolig vil tilnærme seg disse i utforming.

6. KONKLUSJON

Boligen vil få en fin beliggenhet i nygårdsvikvegen med fin utsikt mot deler av byfjorden. Det er gangavstand til buss, skole, treningssenter og flotte turområder.

Det er kort veg til Laksevåg senter og ca 7-8min med bil til sentrum.

Ny bolig vil bidra til å oppgradere bygningsmassen og hage/uteområdet rundt.

Tomten er skrånende. De forskjellige nivåer vil bli tatt opp med fine gråsteinsmurer, som også er en gjentagende kvalitet i området.